# 7 Tage Schnäppchenreise Kururlaub in Kolberger Deep

**Hotel Akces Medical Spa in Kolberger Deep (Dzwizyno)**
**Das Hotel Akces Medical Spa befindet sich in Kolberger Deep (Dzwirzyno), 12 km westlich von Kolberg. Der kleine Badeort liegt auf einer Landzunge zwischen der Ostsee und dem Reskosee. Das Hotel liegt zentral im Zentrum und ist nur wenige Meter vom langen Sandstrand entfernt. Im Haus gibt es Lift, Speisesaal, Café mit einer Bar, Schwimmbad, Whirpool, Sauna, Friseur, Kosmetiksalon und eine moderne Kur- und Spaabteilung. Alle Zimmer des Hauses sind freundlich und gut ausgestattet und bieten Du/WC, Sat-TV, Telefon, Kühlschrank und einen geräumigen Balkon.**

**1. Tag:** Am späten Nachmittag sind Sie am Ziel: Sonne, Strand und Meer heißen Sie herzlich willkommen und werden für die nächsten Tage Ihre Begleiter für einen erholsamen Urlaub sein.

**2. Tag bis 6. Tag:** Genießen Sie die herrliche Atmosphäre an der Ostsee! Unternehmen Sie nach den Behandlungen ausgedehnte Wanderungen an dem schier endlos wirkenden weißen Sandstrand von Dzwirzyno.
Nutzen Sie die Nähe des Meeres und die heilsame Wirkung des Seeklimas für viel Bewegung an der frischen Luft und lauschen Sie dem Rauschen von Wind und Wellen! Und wenn Sie mal in Kolberg bummeln möchten, können Sie stündlich mit dem Linienbus hinfahren.

**7. Tag:** Gut erholt nehmen Sie Abschied mit viel Erinnerungen im Gepäck!

## UNSERE LEISTUNGEN

- Busreise
- 6 x Übernachtung
- 6 x Frühtücksbuffet
- 15 x Anwendungen (3 Anwendungen pro Werktag)
- 1 x ärztliche Konsultation
- freie Nutzung von Schwimmbad, Whirlpool und Sauna

## TERMIN & PREISE

| | |
|---|---|
| 13.11.–19.11.2017 | 7 Tage |
| Preis p. P. im DZ | 299,– € |
| EZ-Zuschlag | 59,– € |
| Aufpreis HP p. P.: | 49,– € |

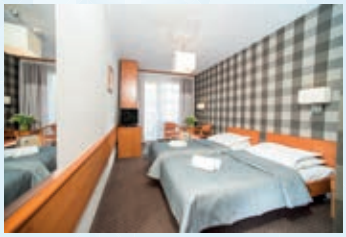

# 3 Tage Schnäppchenreise Fulda, Eisenach & Schmalkalden

**1. Tag: Anreise – Fulda – Bad Liebenstein**
Anreise über Wiesbaden nach Fulda, der Stadt, die so Vieles zu bieten hat! Entdecken Sie bei einem Spaziergang den barocken Dom, sehenswerte Bauwerke und die vielen restaurierten Fachwerkhäuser. Gemütliche Restaurants und Cafés laden zum Verweilen ein. Im Anschluß Fahrt zu Ihren schönen 3* Hotel Herzog Georg in Bad Liebenstein. Zimmerbezug und Abendessen.

**2. Tag: Eisenach**
Heute fahren Sie nach Eisenach. Diese Stadt wird Sie bezaubern mit der historischen Altstadt am Fusse der weltberühmten Wartburg. Folgen Sie den Spuren von Martin Luther und 500 Jahren Reformation in „seiner lieben Stadt".

**3. Tag: Schmalkalden – Heimreise**
Erstmal wird gemütlich gefrühstückt. Danach besuchen Sie die Fachwerk- und Hochschulstadt Schmalkalden, die Sie einlädt die über 1130 jährige Geschichte der Stadt zu entdecken. Neben Schloss Wilhelmsburg, seinen wunderschönen Renaissance-Schloss, ist das historische Stadtzentrum mit seinen vielen Gassen und alten Fachwerkhäusern überaus sehenswert.Anschliessend Heimreise.

## UNSERE LEISTUNGEN

- Busreise im modernen Reisebus
- 2 x Übernachtung im Hotel Herzog Georg**** in Bad Liebenstein
- 2 x Frühstücksbuffet
- 2 x Abendessen
- Ausflüge lt. Programmausschreibung

## TERMIN & PREISE

| | |
|---|---|
| 09.02.–11.02.2018 | 3 Tage |
| Preis p. P. im DZ | 199,– € |
| EZ-Zuschlag | 29,– € |

**Am Scheibengraben 9 · 66571 Eppelborn · Tel. 06881 / 897665**
**www.matrisreisen.de · info@matrisreisen.de**